Prof. Dr. Alfred Toth

Objektsemantische Thematisierung objektsyntaktischer Strukturen

1. Wie bereits in Toth (2014) festgestellt, kann man bei der Thematisierung von Systemen und Teilsystemen von einer Objektsemantik sprechen. Im folgenden untersuchen wir die drei möglichen grundlegenden Formen von objektsemantischer Thematisierung objektsyntaktischer Strukturen.

2.1. Objektsemantische Bijektion von Objektsyntax

In diesem Falle wird jedes Teilsystem eines Systems thematisch vorgegebenermaßen determiniert, d.h. wir haben

Objektsyntax $\longleftrightarrow$ Objektsemantik

Sprensenbühlstr. 4, 8032 Zürich

2.2. Objektsemantische Nicht-Bijektion von Objektsyntax

Man beachte, daß in diesem Falle der Rechtsmehrdeutigkeit nicht etwa eine Linksmehrdeutigkeit, sondern eine kombinierte Links- und Rechtsmehrdeutigkeit korrespondiert.

2.2.1. Rechtsmehrdeutigkeit

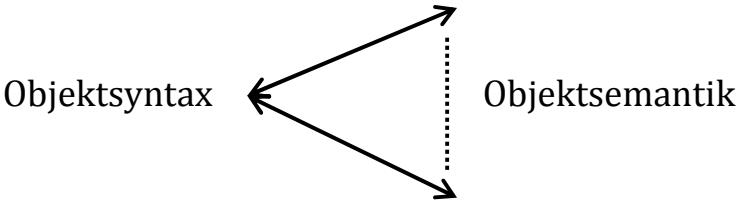

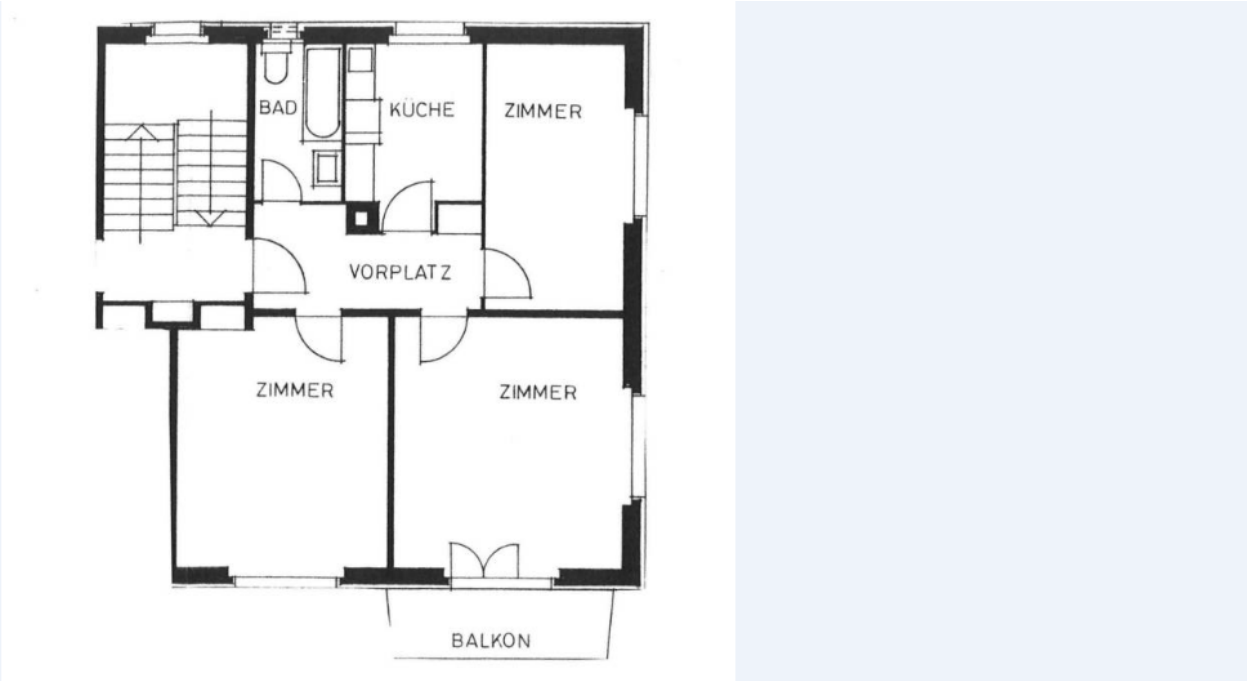

Riedhofstr. 70, 8049 Zürich

2.2.2. Rechts- und Linksmehrdeutigkeit

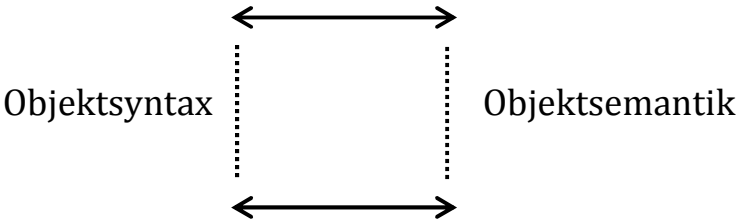

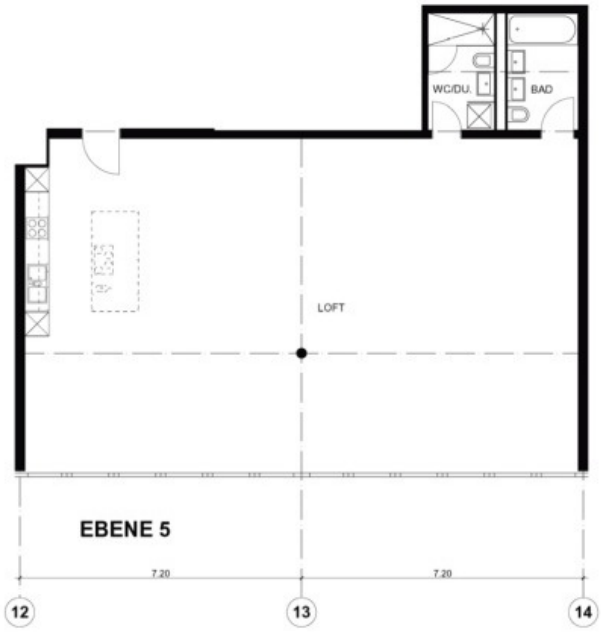

Technoparkstr. 8, 8005 Zürich

Literatur

Toth, Alfred, Objektabhängigkeit als Semantik der Ontik. In: Electronic Journal for Mathematical Semiotics 2014

18.11.2015